

Straßenbauverwaltung Baden-Württemberg Bundesstraße 463 v. NK 7719 051 n. NK 7719 003 Stat. 620 bis NK 7719 005 n. NK 7720 002 Stat. 750	Regierungspräsidium Tübingen
B 463 OU Lautlingen	
PSP-Element: V.2410.B0463.N73	

Feststellungsentwurf **UNTERLAGE 21.1.2**

Plausibilisierung der Variantenentscheidung - Planunterlagen

Aufgestellt: Regierungspräsidium Tübingen Abt. 4 Straßenwesen und Verkehr Ref. 44 Planung Tübingen, den 22.02.2021	

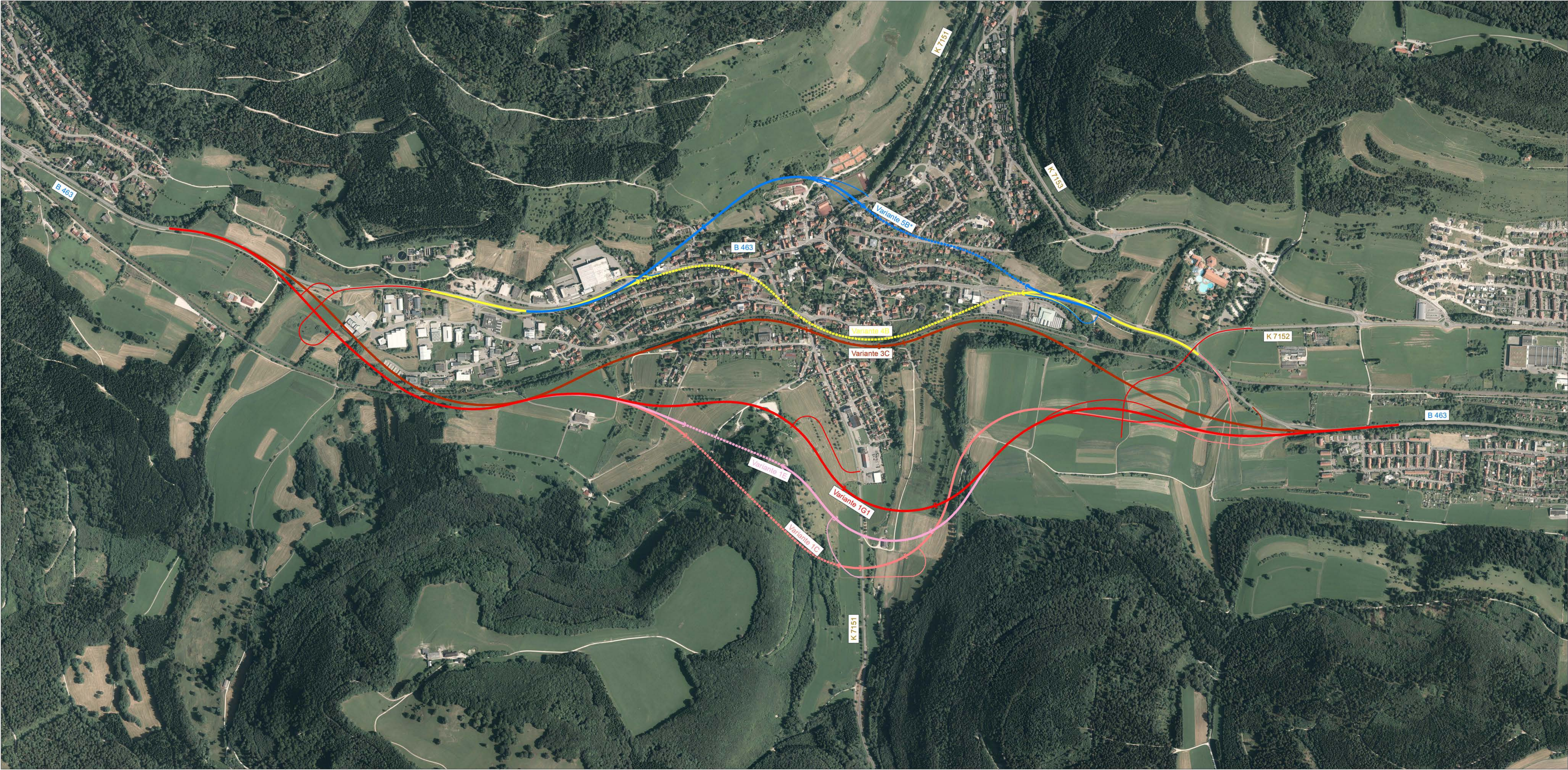

Variante 1C (2019) Länge 4581m
Brücke L=153m Tunnel L=680m

Variante 1E (2019) Länge 4423m
Brücke L=330m Tunnel L=350m

Variante 1G1 (2019) Länge 4368m
Brücke L=330m

Variante 3C Länge 4140m
Brücke L=80m

Variante 4B (2019) 5% Länge 2650m
Tunnel L=1480m

Variante 5B* (2019) 4,5% Länge 2180m
Brücke L=140m Tunnel L=540m



Straßenbauverwaltung
Baden - Württemberg
Regierungspräsidium Tübingen

Nr.	Art der Änderung	Datum	Name

Nr.	Art der Änderung	Datum	Name

Anfangsstation	von Netzknoten	nach Netzknoten	Station
Endstation	7 7 1 9 0 5 1	7 7 1 9 0 0 3	6 2 0
	7 7 1 9 0 0 5	7 7 2 0 0 0 2	7 5 0

Lagesystem:	GK <input checked="" type="checkbox"/>	UTM <input type="checkbox"/>	Stand Kataster:	08 / 2015
Höhensystem:	NN <input checked="" type="checkbox"/>	NHN <input type="checkbox"/>	Bestandsvermessung:	06 / 2001

Plausibilisierung der Variantenentscheidung

Straßenbauverwaltung Baden - Württemberg	Unterlage	21.1.2
Straße: B 463	Blatt-Nr.	0
Nächster Ort: Albstadt-Lautlingen	Übersichtslageplan	Varianten
PSP- Element: V.2420.B0463.N73	Maßstab:	1 : 5 000

B 463 OU Lautlingen

Aufgestellt:
Regierungspräsidium Tübingen
Abt. 4 Straßenwesen und Verkehr
Ref. 44 Planung
Tübingen, den 22.02.2021



Zeichenerklärung

Planung

- Einrichtungsfläche
- Maße mit Flächrichtung / Verschiebemaße
- Fahrbahn mit Achse
- Barriere
- Wirtschaftsweg bis, befestigt
- Entwurf/Grünweg
- Betriebsbreite / Insel
- Dammabstimmung
- Entlassungsgraben mit Flächrichtung

- Rückbaufache
- Lärmschutzwand
- Brücke mit Widerlager
- Tunnel
- Stützwall

Schutzgebiete

- VS: Vögel-Schutzgebiet
- FFH: FFH-Gebiet

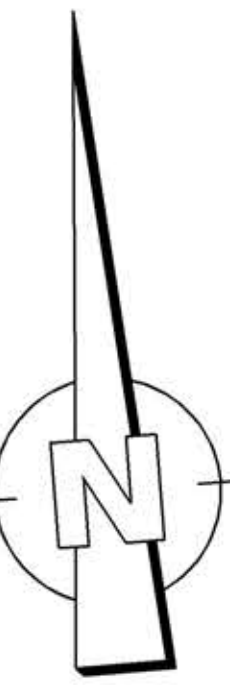

Ingenieurbüro für Bauwesen Herbert Gernsey GmbH GERNSEY <small>Notarstr. 10 • 72074 Tübingen Tel. 07141 9141-0 Fax 07141 9141-80 e-mail: herbert.gernsey@t-online.de</small>	Datum	Name
	gezeichnet	Rm
	geprüft	Ca
	freigegeben	Ka

 Staßenbauverwaltung Baden - Württemberg Regierungspräsidium Tübingen	Datum	Name
	bearbeitet	

Nr.	Art der Änderung	Datum	Name

Anfangsstation	von Netzknoten	nach Netzknoten	Station
Endstation	7 7 7 1 9 0 0 3 1	7 7 7 1 9 0 0 3 1	16 2 0
	7 7 7 1 9 0 0 5	7 7 2 0 0 0 2	7 5 0

Lagesystem:	GK <input checked="" type="checkbox"/> UTM <input type="checkbox"/>	Stand Kataster:	08 / 2015
Höhensystem:	NN <input checked="" type="checkbox"/> NHN <input type="checkbox"/>	Bestandsvermessung:	06 / 2001

Plausibilisierung der Variantenentscheidung

Straßenbauverwaltung Baden - Württemberg		Unterlage	21.1.2
B 463		Blatt-Nr.	1.1
Nächster Ort: Albstadt-Lautlingen		Lageplan Achse 8000	
PSP-Element: V2420 B0463 N73		Maßstab:	1:2500

B 463 OU Lautlingen
Bau-km 0+012 bis 4+593

Aufgestellt: Regierungspräsidium Tübingen Alt. 4: Straßenwesen und Verkehr Ref. 44: Planung Tübingen, den 22.02.2021	
--	--



Zeichenerklärung

Größenmaßstab: 1:2000
H = 20.00 m
T = 30.00 m
L = 30.00 m
B = 30.00 m
H = 30.00 m
T = 30.00 m
L = 30.00 m
B = 30.00 m

Größenmaßstab: 1:2000
H = 20.00 m
T = 30.00 m
L = 30.00 m
B = 30.00 m
H = 30.00 m
T = 30.00 m
L = 30.00 m
B = 30.00 m

Größenmaßstab: 1:2000
H = 20.00 m
T = 30.00 m
L = 30.00 m
B = 30.00 m
H = 30.00 m
T = 30.00 m
L = 30.00 m
B = 30.00 m

Ingenieurbüro für Bauwesen
Hofmann & Partner GmbH
Hofmann & Partner GmbH
Hofmann & Partner GmbH

Straßenbauverwaltung
Baden - Württemberg
Regierungspräsidium Tübingen

B 463 OU Lautlingen
Bau-km 0+012 bis 4+593

Plausibilisierung der Variantenentscheidung

Strassenbauverwaltung Baden - Württemberg
B 463
Nähestr. Ort: Albstadt-Lautlingen
PSP-Element: V 2420 B0463 N73

Umriss
Bau-km: 211.2
1.2
Höhenplan Achse 8000
Variante 1C (2019)
Maststab: 1:2500/250

Aufgestellt:
Regierungspräsidium Tübingen
Abt. 4 Straßenwesen und Verkehr
Ref. 44 Planung
Tübingen, den 22.02.2021



Zeichenerklärung

Planung

- Einschnittsbockung
- Maße mit Flächrichtung / Verschiebemaße
- Fahrbahn mit Achse
- Barriere
- Wasserschneidung bei befestigter Fahrbahn
- Eintrag/Gravung
- Betriebsbreite / Insel
- Dammböschung
- Entwässerungsgraben mit Flächrichtung

- Rückbaufache
- Lärmschutzwand
- Brücke mit Widerlager
- Tunnel
- Stützwall

Schutzgebiete

- VS: empfindliches Gebiet
- FFH: FFH-Gebiet

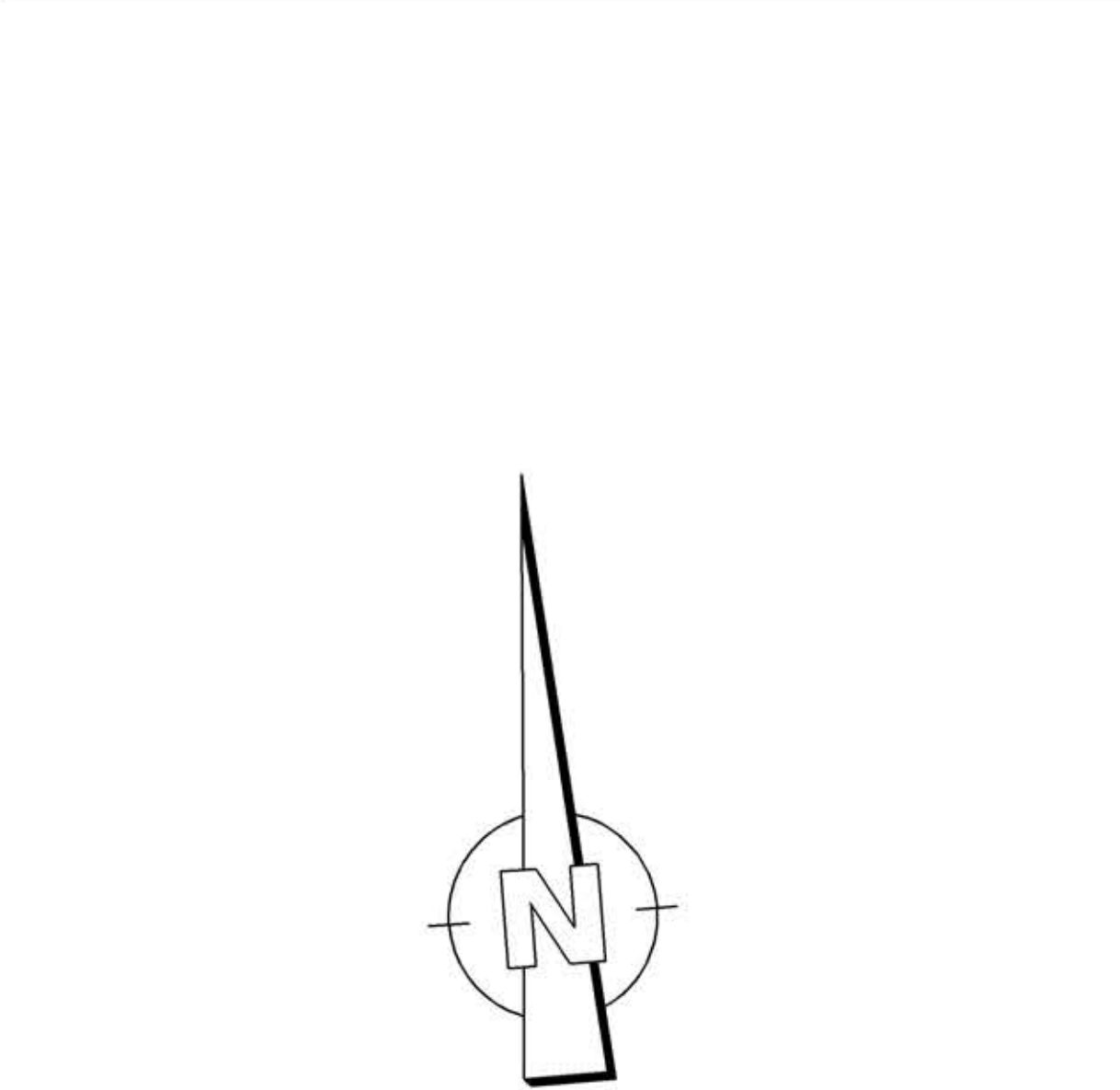

Nr.	Art der Änderung	Datum	Name

Ingenieurbüro für Bauwesen Herbert Gernsey GmbH GERNSEY <small>Nachdruckverbot nach § 17 Abs. 1 UrhG Nr. 0207/19/10/11/12/13/14/15/16/17/18/19/20/21/22/23/24/25/26/27/28/29/30/31/32/33/34/35/36/37/38/39/40/41/42/43/44/45/46/47/48/49/50/51/52/53/54/55/56/57/58/59/60/61/62/63/64/65/66/67/68/69/70/71/72/73/74/75/76/77/78/79/80/81/82/83/84/85/86/87/88/89/90/91/92/93/94/95/96/97/98/99/100/101/102/103/104/105/106/107/108/109/110/111/112/113/114/115/116/117/118/119/120/121/122/123/124/125/126/127/128/129/130/131/132/133/134/135/136/137/138/139/140/141/142/143/144/145/146/147/148/149/150/151/152/153/154/155/156/157/158/159/160/161/162/163/164/165/166/167/168/169/170/171/172/173/174/175/176/177/178/179/180/181/182/183/184/185/186/187/188/189/190/191/192/193/194/195/196/197/198/199/200/201/202/203/204/205/206/207/208/209/210/211/212/213/214/215/216/217/218/219/220/221/222/223/224/225/226/227/228/229/230/231/232/233/234/235/236/237/238/239/240/241/242/243/244/245/246/247/248/249/250/251/252/253/254/255/256/257/258/259/260/261/262/263/264/265/266/267/268/269/270/271/272/273/274/275/276/277/278/279/280/281/282/283/284/285/286/287/288/289/290/291/292/293/294/295/296/297/298/299/300/301/302/303/304/305/306/307/308/309/310/311/312/313/314/315/316/317/318/319/320/321/322/323/324/325/326/327/328/329/330/331/332/333/334/335/336/337/338/339/340/341/342/343/344/345/346/347/348/349/350/351/352/353/354/355/356/357/358/359/360/361/362/363/364/365/366/367/368/369/370/371/372/373/374/375/376/377/378/379/380/381/382/383/384/385/386/387/388/389/390/391/392/393/394/395/396/397/398/399/400/401/402/403/404/405/406/407/408/409/410/411/412/413/414/415/416/417/418/419/420/421/422/423/424/425/426/427/428/429/430/431/432/433/434/435/436/437/438/439/440/441/442/443/444/445/446/447/448/449/450/451/452/453/454/455/456/457/458/459/460/461/462/463/464/465/466/467/468/469/470/471/472/473/474/475/476/477/478/479/480/481/482/483/484/485/486/487/488/489/490/491/492/493/494/495/496/497/498/499/500/501/502/503/504/505/506/507/508/509/510/511/512/513/514/515/516/517/518/519/520/521/522/523/524/525/526/527/528/529/530/531/532/533/534/535/536/537/538/539/540/541/542/543/544/545/546/547/548/549/550/551/552/553/554/555/556/557/558/559/560/561/562/563/564/565/566/567/568/569/570/571/572/573/574/575/576/577/578/579/580/581/582/583/584/585/586/587/588/589/590/591/592/593/594/595/596/597/598/599/600/601/602/603/604/605/606/607/608/609/610/611/612/613/614/615/616/617/618/619/620/621/622/623/624/625/626/627/628/629/630/631/632/633/634/635/636/637/638/639/640/641/642/643/644/645/646/647/648/649/650/651/652/653/654/655/656/657/658/659/660/661/662/663/664/665/666/667/668/669/670/671/672/673/674/675/676/677/678/679/680/681/682/683/684/685/686/687/688/689/690/691/692/693/694/695/696/697/698/699/700/701/702/703/704/705/706/707/708/709/710/711/712/713/714/715/716/717/718/719/720/721/722/723/724/725/726/727/728/729/730/731/732/733/734/735/736/737/738/739/740/741/742/743/744/745/746/747/748/749/750/751/752/753/754/755/756/757/758/759/760/761/762/763/764/765/766/767/768/769/770/771/772/773/774/775/776/777/778/779/780/781/782/783/784/785/786/787/788/789/790/791/792/793/794/795/796/797/798/799/800/801/802/803/804/805/806/807/808/809/810/811/812/813/814/815/816/817/818/819/820/821/822/823/824/825/826/827/828/829/830/831/832/833/834/835/836/837/838/839/840/841/842/843/844/845/846/847/848/849/850/851/852/853/854/855/856/857/858/859/860/861/862/863/864/865/866/867/868/869/870/871/872/873/874/875/876/877/878/879/880/881/882/883/884/885/886/887/888/889/890/891/892/893/894/895/896/897/898/899/900/901/902/903/904/905/906/907/908/909/910/911/912/913/914/915/916/917/918/919/920/921/922/923/924/925/926/927/928/929/930/931/932/933/934/935/936/937/938/939/940/941/942/943/944/945/946/947/948/949/950/951/952/953/954/955/956/957/958/959/960/961/962/963/964/965/966/967/968/969/970/971/972/973/974/975/976/977/978/979/980/981/982/983/984/985/986/987/988/989/990/991/992/993/994/995/996/997/998/999/1000/1001/1002/1003/1004/1005/1006/1007/1008/1009/1010/1011/1012/1013/1014/1015/1016/1017/1018/1019/1020/1021/1022/1023/1024/1025/1026/1027/1028/1029/1030/1031/1032/1033/1034/1035/1036/1037/1038/1039/1040/1041/1042/1043/1044/1045/1046/1047/1048/1049/1050/1051/1052/1053/1054/1055/1056/1057/1058/1059/1060/1061/1062/1063/1064/1065/1066/1067/1068/1069/1070/1071/1072/1073/1074/1075/1076/1077/1078/1079/1080/1081/1082/1083/1084/1085/1086/1087/1088/1089/1090/1091/1092/1093/1094/1095/1096/1097/1098/1099/1100/1101/1102/1103/1104/1105/1106/1107/1108/1109/1110/1111/1112/1113/1114/1115/1116/1117/1118/1119/1120/1121/1122/1123/1124/1125/1126/1127/1128/1129/1130/1131/1132/1133/1134/1135/1136/1137/1138/1139/1140/1141/1142/1143/1144/1145/1146/1147/1148/1149/1150/1151/1152/1153/1154/1155/1156/1157/1158/1159/1160/1161/1162/1163/1164/1165/1166/1167/1168/1169/1170/1171/1172/1173/1174/1175/1176/1177/1178/1179/1180/1181/1182/1183/1184/1185/1186/1187/1188/1189/1190/1191/1192/1193/1194/1195/1196/1197/1198/1199/1200/1201/1202/1203/1204/1205/1206/1207/1208/1209/1210/1211/1212/1213/1214/1215/1216/1217/1218/1219/1220/1221/1222/1223/1224/1225/1226/1227/1228/1229/1230/1231/1232/1233/1234/1235/1236/1237/1238/1239/1240/1241/1242/1243/1244/1245/1246/1247/1248/1249/1250/1251/1252/1253/1254/1255/1256/1257/1258/1259/1260/1261/1262/1263/1264/1265/1266/1267/1268/1269/1270/1271/1272/1273/1274/1275/1276/1277/1278/1279/1280/1281/1282/1283/1284/1285/1286/1287/1288/1289/1290/1291/1292/1293/1294/1295/1296/1297/1298/1299/1300/1301/1302/1303/1304/1305/1306/1307/1308/1309/1310/1311/1312/1313/1314/1315/1316/1317/1318/1319/1320/1321/1322/1323/1324/1325/1326/1327/1328/1329/1330/1331/1332/1333/1334/1335/1336/1337/1338/1339/1340/1341/1342/1343/1344/1345/1346/1347/1348/1349/1350/1351/1352/1353/1354/1355/1356/1357/1358/1359/1360/1361/1362/1363/1364/1365/1366/1367/1368/1369/1370/1371/1372/1373/1374/1375/1376/1377/1378/1379/1380/1381/1382/1383/1384/1385/1386/1387/1388/1389/1390/1391/1392/1393/1394/1395/1396/1397/1398/1399/1400/1401/1402/1403/1404/1405/1406/1407/1408/1409/1410/1411/1412/1413/1414/1415/1416/1417/1418/1419/1420/1421/1422/1423/1424/1425/1426/1427/1428/1429/1430/1431/1432/1433/1434/1435/1436/1437/1438/1439/1440/1441/1442/1443/1444/1445/1446/1447/1448/1449/1450/1451/1452/1453/1454/1455/1456/1457/1458/1459/1460/1461/1462/1463/1464/1465/1466/1467/1468/1469/1470/1471/1472/1473/1474/1475/1476/1477/1478/1479/1480/1481/1482/1483/1484/1485/1486/1487/1488/1489/1490/1491/1492/1493/1494/1495/1496/1497/1498/1499/1500/1501/1502/1503/1504/1505/1506/1507/1508/1509/1510/1511/1512/1513/1514/1515/1516/1517/1518/1519/1520/1521/1522/1523/1524/1525/1526/1527/1528/1529/1530/1531/1532/1533/1534/1535/1536/1537/1538/1539/1540/1541/1542/1543/1544/1545/1546/1547/1548/1549/1550/1551/1552/1553/1554/1555/1556/1557/1558/1559/1560/1561/1562/1563/1564/1565/1566/1567/1568/1569/1570/1571/1572/1573/1574/1575/1576/1577/1578/1579/1580/1581/1582/1583/1584/1585/1586/1587/1588/1589/1590/1591/1592/1593/1594/1595/1596/1597/1598/1599/1600/1601/1602/1603/1604/1605/1606/1607/1608/1609/1610/1611/1612/1613/1614/1615/1616/1617/1618/1619/1620/1621/1622/1623/1624/1625/1626/1627/1628/1629/1630/1631/1632/1633/1634/1635/1636/1637/1638/1639/1640/1641/1642/1643/1644/1645/1646/1647/1648/1649/1650/1651/1652/1653/1654/1655/1656/1657/1658/1659/1660/1661/1662/1663/1664/1665/1666/1667/1668/1669/1670/1671/1672/1673/1674/1675/1676/1677/1678/1679/1680/1681/1682/1683/1684/1685/1686/1687/1688/1689/1690/1691/1692/1693/1694/1695/1696/1697/1698/1699/1700/1701/1702/1703/1704/1705/1706/1707/1708/1709/1710/1711/1712/1713/1714/1715/1716/1717/1718/1719/1720/1721/1722/1723/1724/1725/1726/1727/1728/1729/1730/1731/1732/1733/1734/1735/1736/1737/1738/1739/1740/1741/1742/1743/1744/1745/1746/1747/1748/1749/1750/1751/1752/1753/1754/1755/1756/1757/1758/1759/1760/1761/1762/1763/1764/1765/1766/1767/1768/1769/1770/1771/1772/1773/1774/1775/1776/1777/1778/1779/1780/1781/1782/1783/1784/1785/1786/1787/1788/1789/1790/1791/1792/1793/1794/1795/1796/1797/1798/1799/1800/1801/1802/1803/1804/1805/1806/1807/1808/1809/1810/1811/1812/1813/1814/1815/1816/1817/1818/1819/1820/1821/1822/1823/1824/1825/1826/1827/1828/1829/1830/1831/1832/1833/1834/1835/1836/1837/1838/1839/1840/1841/1842/1843/1844/1845/1846/1847/1848/1849/1850/1851/1852/1853/1854/1855/1856/1857/1858/1859/1860/1861/1862/1863/1864/1865/1866/1867/1868/1869/1870/1871/1872/1873/1874/1875/1876/1877/1878/1879/1880/1881/1882/1883/1884/1885/1886/1887/1888/1889/1890/1891/1892/1893/1894/1895/1896/1897/1898/1899/1900/1901/1902/1903/1904/1905/1906/1907/1908/1909/1910/1911/1912/1913/1914/1915/1916/1917/1918/1919/1920/1921/1922/1923/1924/1925/1926/1927/1928/1929/1930/1931/1932/1933/1934/1935/1936/1937/1938/1939/1940/1941/1942/1943/1944/1945/1946/1947/1948/1949/1950/1951/1952/1953/1954/1955/1956/1957/1958/1959/1960/1961/1962/1963/1964/1965/1966/1967/1968/1969/1970/1971/1972/1973/1974/1975/1976/1977/1978/1979/1980/1981/1982/1983/1984/1985/1986/1987/1988/1989/1990/1991/1992/1993/1994/1995/1996/1997/1998/1999/2000/2001/2002/2003/2004/2005/2006/2007/2008/2009/2010/2011/2012/2013/2014/2015/2016/2017/2018/2019/2020/2021/2022/2023/2024/2025/2026/2027/2028/2029/2030/2031/2032/2033/2034/2035/2036/2037/2038/2039/2040/2041/2042/2043/2044/2045/2046/2047/2048/2049/2050/2051/2052/2053/2054/2055/2056/2057/2058/2059/2060/2061/2062/2063/2064/2065/2066/2067/2068/2069/2070/2071/2072/2073/2074/2075/2076/2077/2078/2079/2080/2081/2082/2083/2084/2085/2086/2087/2088/2089/2090/2091/2092/2093/2094/2095/2096/2097/2098/2099/2100/2101/2102/2103/2104/2105/2106/2107/2108/2109/2110/2111/2112/2113/2114/2115/2116/2117/2118/2119/2120/2121/2122/2123/2124/2125/2126/2127/2128/2129/2130/2131/2132/2133/2134/2135/2136/2137/2138/2139/2140/2141/2142/2143/2144/2145/2146/2147/2148/2149/2150/2151/2152/2153/2154/2155/2156/2157/2158/2159/2160/2161/2162/2163/2164/2165/2166/2167/2168/2169/2170/2171/2172/2173/2174/2175/2176/2177/2178/2179/2180/2181/2182/2183/2184/2185/2186/2187/2188/2189/2190/2191/2192/2193/2194/2195/2196/2197/2198/2199/2200/2201/2202/2203/2204/2205/2206/2207/2208/2209/2210/2211/2212/2213/2214/2215/2216/2217/2218/2219/2220/2221/2222/2223/2224/2225/2226/2227/2228/2229/2230/2231/2232/2233/2234/2235/2236/2237/2238/2239/2240/2241/2242/2243/2244/2245/2246/2247/2248/2249/2250/2251/2252/2253/2254/2255/2256/2257/2258/2259/2260/2261/2262/2263/2264/2265/2266/2267/2268/2269/2270/2271/2272/2273/2274/2275/2276/2277/2278/2279/2280/2281/2282/2283/2284/2285/2286/2287/2288/2289/2290/2291/2292/2293/2294/2295/2296/2297/2298/2299/2300/2301/2302/2303/2304/2305/2306/2307/2308/2309/2310/2311/2312/2313/2314/2315/2316/2317/2318/2319/2320/2321/2322/2323/2324/2325/2326/2327/2328/2329/2330/2331/2332/2333/2334/2335/2336/2337/2338/2339/2340/2341/2342/2343/2344/2345/2346/2347/2348/2349/2350/2351/2352/2353/2354/2355/2356/2357/2358/2359/2360/2361/2362/2363/2364/2365/2366/2367/2368/2369/2370/2371/2372/2373/2374/2375/2376/2377/2378/2379/2380/2381/2382/2383/2384/2385/2386/2387/2388/2389/2390/2391/2392/2393/2394/2395/2396/2397/2398/2399/2400/2401/2402/2403/2404/2405/2406/2407/2408/2409/2410/2411/2412/2413/2414/2415/2416/2417/2418/2419/2420/2421/2422/2423/2424/2425/2426/2427/2428/2429/2430/2431/2432/2433/2434/2435/2436/2437/2438/2439/2440/2441/2442/2443/2444/2445/2446/2447/2448/2449/2450/2451/2452/2453/2454/2455/2456/2457/2458/2459/2460/2461/2462/2463/2464/2465/2466/2467/2468/2469/2470/2471/2472/2473/2474/2475/2476/2477/2478/2479/2480/2481/2482/2483/2484/2485/2486/2487/2488/2489/2490/2491/2492/2493/2494/2495/2496/2497/2498/2499/2500/2501/2502/2503/2504/2505/2506/2507/2508/2509/2510/2511/2512/2513/2514/2515/2516/2517/2518/2519/2520/2521/2522/2523/2524/2525/2526/2527/2528/2529/2530/2531/2532/2533/2534/2535/2536/2537/2538/2539/2540/2541/2542/2543/2544/2545/2546/2547/2548/2549/2550/2551/25</small>



Zeichenerklärung

Planung

- Einrichtungsfläche
- Maße mit Flächrichtung / Verschiebemaße
- Fahrbahn mit Achse
- Barriere
- Wirtschaftsweg bei Bedarf
- Entwurf/Grünweg
- Betriebsbreite / Insel
- Darmenbüschung
- Entlassungsgraben mit Flächrichtung

- Rückbaufache
- Lärmschutzwand
- Brücke mit Widerlager
- Tunnel
- Stützwall

Schutzgebiete

- VS: emp. Vogelschutzgebiet
- FFH: FFH-Gebiet

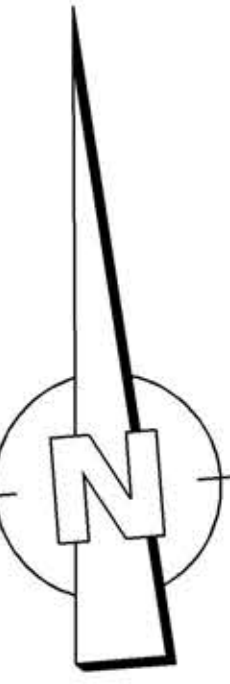

<div>Ingenieurbüro für Bauwesen Herbert Gernsey GmbH GERNSEY <small>Notarstr. 10, 72074 Tübingen Tel. 07141 9141-0 Fax 07141 9141-80 e-mail: herbert.gernsey@t-online.de</small></div>	Datum	Name
	gezeichnet	Rm
	geprüft	Ca
	freigegeben	Ka

<div>Straßenbauverwaltung Baden - Württemberg Regierungspräsidium Tübingen</div>	Datum	Name
	bearbeitet	

Nr.	Art der Änderung	Datum	Name

Anfangsstation	von Netzknoten	nach Netzknoten	Station
Endstation	7 7 7 1 9 0 0 5 1	7 7 7 1 9 0 0 3	6 2 0
	7 7 7 1 9 0 0 5	7 7 7 2 0 0 0 2	7 5 0

Lagesystem:	GK <input checked="" type="checkbox"/> UTM <input type="checkbox"/>	Stand Kataster:	08 / 2015
Höhensystem:	NN <input checked="" type="checkbox"/> NHN <input type="checkbox"/>	Bestandsvermessung:	06 / 2001

Plausibilisierung der Variantenentscheidung

Straßenbauverwaltung Baden - Württemberg	Unterlage	21.1.2
Straße: B 463	Blatt-Nr.	3.1
Nächster Ort: Albstadt-Lautlingen	Lageplan Achse 100	
PSP-Element: V2420 B0463 N73	Maßstab:	1:2500

B 463 OU Lautlingen
Bau-km 0+012 bis 4+380

Aufgestellt:
Regierungspräsidium Tübingen
Alt 4: Straßenwesen und Verkehr
Ref. 44: Planung
Tübingen, den 22.02.2021



Zeichenerklärung

Damm

Excavation

Einzel- und Gesamtbreite (GfB) bzw. Querschnittsmaß (GfB)

Grundoberflächenpunkt

Grundoberflächenpunkt

Grundoberflächenpunkt

Grundoberflächenpunkt

Grundoberflächenpunkt

Grundoberflächenpunkt

Grundoberflächenpunkt

Grundoberflächenpunkt

Ingenieurbüro für Bauwesen
Herbert Gerney GmbH

gezeichnet
28.02.2019
Rm

geprüft
28.02.2019
Ca

freigegeben
28.02.2019
Ka

Straßenbauverwaltung
Baden - Württemberg
Regierungspräsidium Tübingen

Datum
28.02.2019

Name
Rm

Nr.

Art der Änderung

Datum

Name

von Nachknoten

nach Nachknoten

Station

Anfangsstation

Endstation

Lageplan

UTM

Stand

Karte

08 / 2015

Höhenystem

NHN

Bestandsvermessung

96 / 2001

Plausibilisierung der Variantenentscheidung

Straßenbauverwaltung Baden - Württemberg

Strasse

Nachstr. Ort

PSP-Ebene

B 463

Albstadt-Lautlingen

V2420 B0463 NPS

Unterlagen

Blatt-Nr.

Höhenplan

Varianten

211.2

3.2

100

1G1 (2019)

B 463 OU Lautlingen

Bau-Km 0+012 bis 4+380

Aufgestellt:

Regierungspräsidium Tübingen

Alt 4: Straßenbau und Verkehr

Ref. 44 Planung

Tübingen, den 22.02.2021

211.2

3.2

100

1G1 (2019)

Verfahren: 3D-Modellierung

Software: AutoCAD

Version: 2019

Gezeichnet: 28.02.2019

Geprüft: 28.02.2019

Freigegeben: 28.02.2019



Legende:

Planung

- Einschnittböschung
- Mulde mit Fließrichtung
- Verankerungsmulde
- Strassennebenflächen
- Fahrbahn mit Achse
- Bankett
- Wirtschaftsweg
- Radweg
- Gehweg
- Fahrbahnstreifen / Insel
- Parkstreifen
- Zufahrt mit Bordabsenkung
- gemeinsamer Geh- und Radweg
- Bankett mit Zufahrt
- Dammböschung
- Bankett
- Richtungsfahrbahn mit Fahrstreifen
- Mittelstreifen, Achse
- Richtungsfahrbahn
- Bankett
- Entwässerungsgraben mit Fließrichtung
- Brücke mit Widerlager
- Tunnelportal
- Stützwand
- Rückbaustrecke
- FFH Gebiet
- Vogelschutzgebiet

H = 20 000 m
1:20 000
452,80 m
1821 %
769,22 m

Neigungsbrechpunkt
mit Angabe von
Ausrichtungshalbmesser,
Längsneigung und Abstand
zum nächsten Neigungs-
brechpunkt

Gradientenhochpunkt
Gradientenfußpunkt
Querneigung

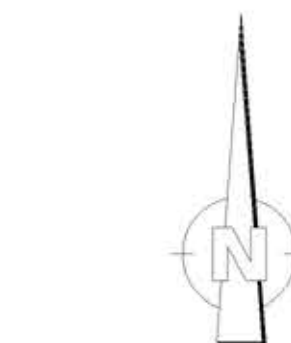

Straßenbauverwaltung
Baden - Württemberg
Regierungspräsidium Tübingen

Nr. _____ Datum _____ Name _____

Art der Änderung _____ Datum _____ Name _____

von Netzknoten _____ nach Netzknoten _____ Station _____

Anfangsstation _____ Endstation _____

Lage-system: GK ☒ UTM ☐ Stand Kataster: 08 / 2015

Höhen-system: NN ☒ NNH ☐ Bestandsvermessung: 06 / 2001

Plausibilisierung der Variantenentscheidung

Straßenbauverwaltung Baden - Württemberg
Straße: B 463
Nächster Ort: Albstadt-Lautlingen

Unterlage 21.1.2
Blatt-Nr. 4.1
Lageplan Achse 33
Variante 3C (2019)

PBP-Element: V2420.B0463.N73 Maßstab: 1 : 2 500

B 463 OU Lautlingen
Bau-km 0+000 bis 4+140

Aufgestellt:
Regierungspräsidium Tübingen
Abt. 4 - Straßenwesen und Verkehr
Ref. 44 - Planung
Tübingen, den 22.02.2021

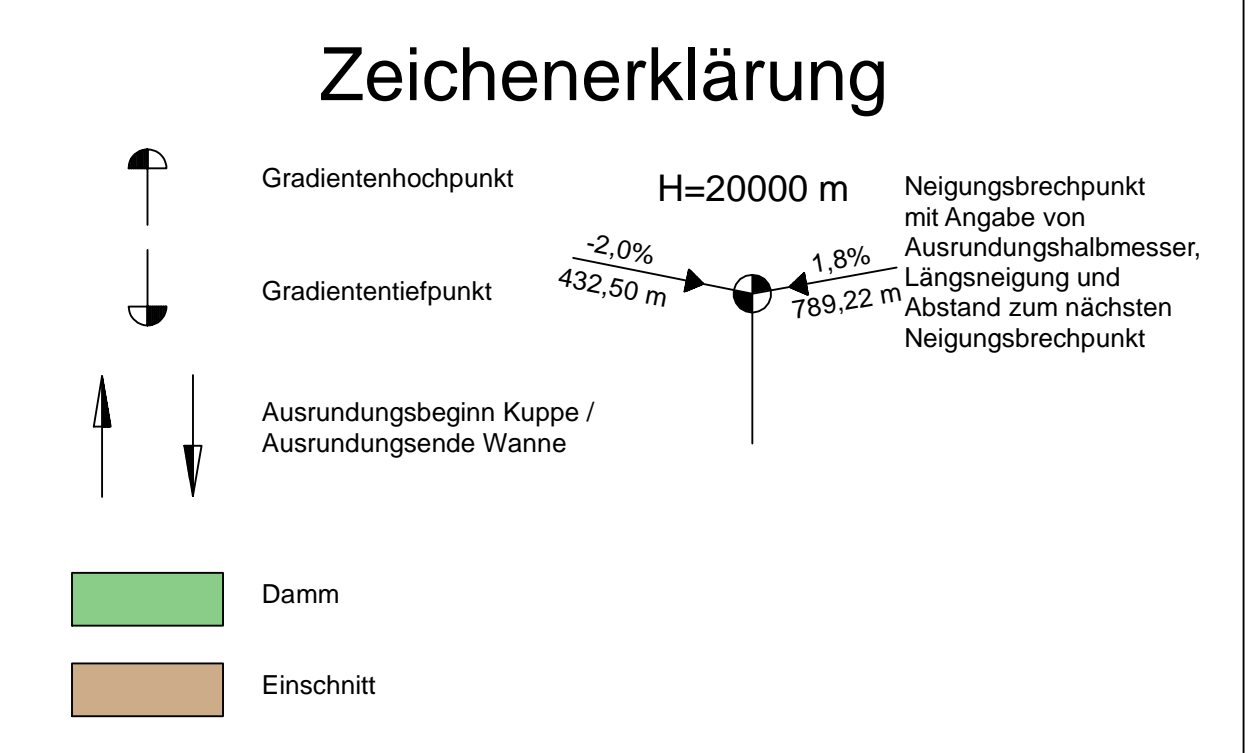
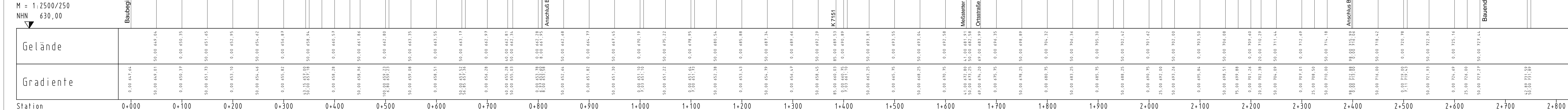

	<h2 style="margin: 0;">Straßenbauverwaltung Baden - Württemberg</h2> <p style="margin: 0;">Regierungspräsidium Tübingen</p>	bearbeitet	Datum	Name

Nr.	Art der Änderung	Datum	Name

	von Netznoten	nach Netznoten	Station
Anfangsstation	7 7 1 1 9 0 5 1	7 7 1 1 9 0 0 3	6 2 0
Endstation	7 7 1 1 9 0 0 5	7 7 1 2 0 0 0 2	7 5 0

Lagesystem:	GK <input checked="" type="checkbox"/>	UTM <input type="checkbox"/>	Stand Kataster:	08 / 2015
Höhenystem:	NN <input checked="" type="checkbox"/>	NHN <input type="checkbox"/>	Bestandsvermessung:	06 / 2001

Plausibilisierung der Variantenentscheidung

Straßenbauverwaltung Baden - Württemberg		Unterlage	21.1.2
Straße:	B 463	Blatt-Nr.	5.2
Nächster Ort:	Albstadt-Lautlingen	Höhenplan Achse 4210	
		Variante 4B (2019) 5%	
PSP- Element: V.2420.B0463 .N73		Maßstab:	1:2500/250

B 463 OU Lautlingen

Bau-km 0+000 bis 2+650

Aufgestellt: Regierungspräsidium Tübingen Abt. 4 Straßenwesen und Verkehr Ref. 44 Planung	
Tübingen, den 22.02.2021	

